

Bat " Jc1"

"LES CHENES"

REZ DE CHAUSSEE

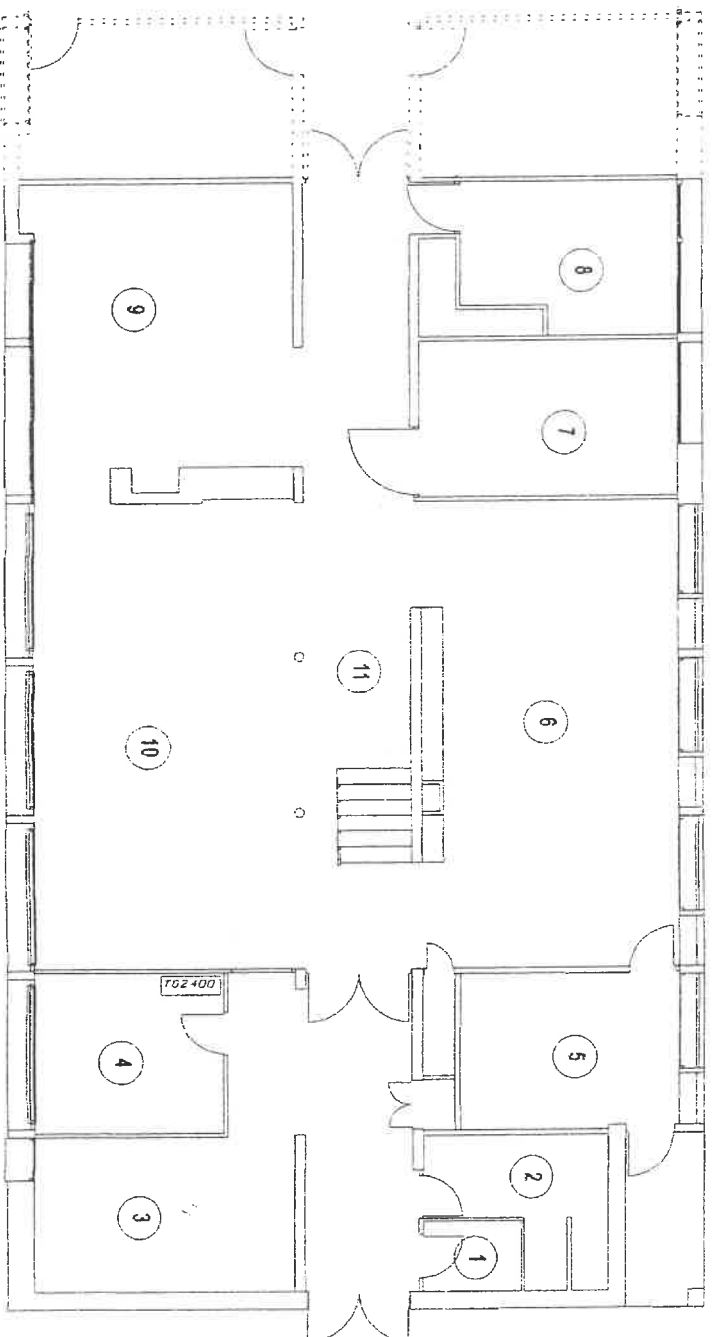

*Coût unitaire
général technique voir Annexes*

Bat " Jc1"

"LES CHENES"

ETAGE

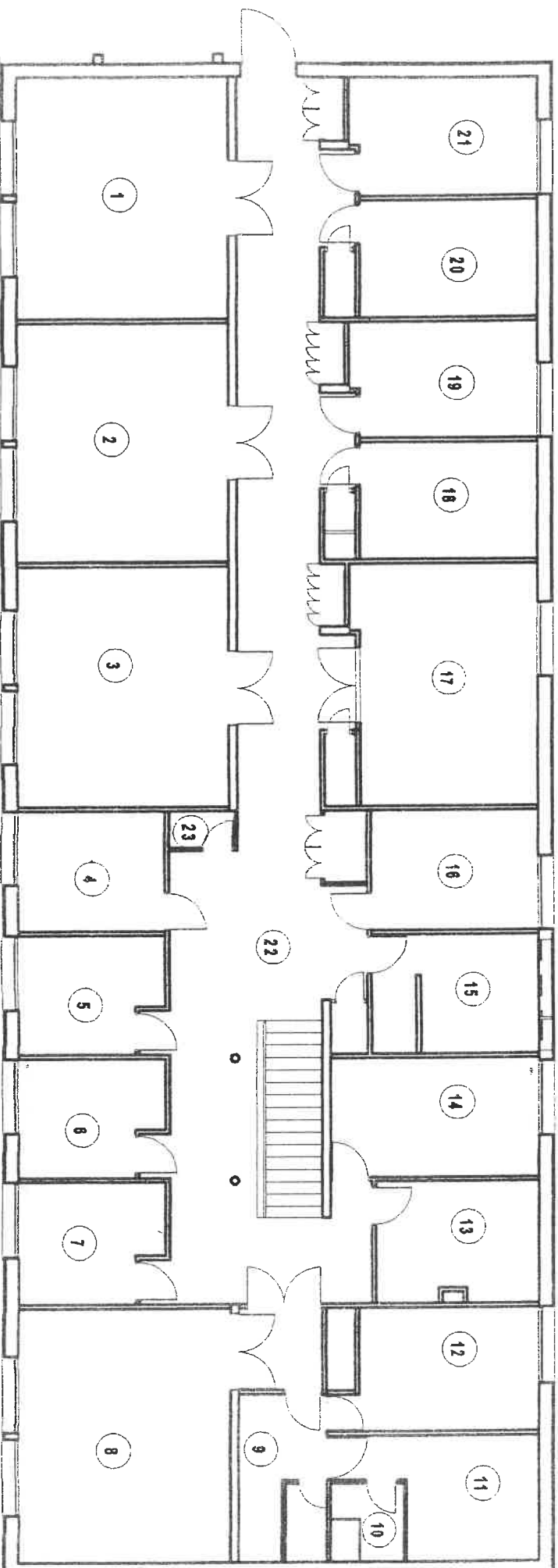

OBSERVATIONS

N°	NATURE DES OBSERVATIONS
	<u>LES CHENES – JC 1</u>
	<u>REZ-DE-CHAUSSEE</u>
1	Les dalles de sol présentes dans les locaux 6 – 9 – 10 et 11 sont en vinyl amiante.
2	Au sous-sol (galerie technique) un conduit d'aération de la galerie technique vers Acacia est en fibrociment.

RAPPORT DE REPERAGE DES PRODUITS ET MATERIAUX CONTENANT DE L'AMIANTE **Constat avant vente – Constitution dossier technique amiante**

Rapport N° : 1314120
 Date : juin / juillet 2003

Page 122/251

IMMEUBLE : LES CHENES – JC 1

Niveau	Localisation	Parois verticales intérieures et enduits				Planchers, plafonds et faux-plafonds					Conduits, canalisations et équipements					Trémie ascenseur, monte-charge		Autres (à préciser)	N° Observation	
		Murs et poteaux	Cloisons, gaines et coffres verticaux	Plafonds, gaines, poutres, charpentes, coffres verticaux	Faux-plafonds	Plan-chers	Calorifuges	Conduits fluides	Clapets, volets, CF	Portes CF	Vide-ordures	Flocages								
0	Local 1	/	/	/	/	/	/	/	/	/	/	/	/	/	/	/	/	/	/	/
0	Local 2	/	/	/	/	/	/	/	/	/	/	/	/	/	/	/	/	/	/	/
0	Local 3	/	N	/	/	N	/	/	/	/	/	/	/	/	/	/	/	/	/	/
0	Local 4	/	N	/	/	N	/	/	/	/	/	/	/	/	/	/	/	/	/	/
0	Local 5	/	N	/	/	N	/	/	/	/	/	/	/	R	/	/	/	/	/	/
0	Local 6	/	N	/	/	N	/	/	/	/	/	/	/	/	/	/	/	/	/	1
0	Local 7	/	N	/	/	N	/	/	/	/	/	/	/	/	/	/	/	/	/	/
0	Local 8	/	/	/	/	/	/	/	/	/	/	/	/	/	/	/	/	/	/	/
0	Local 9	/	N	/	/	N	/	/	/	/	/	/	/	R	/	/	/	/	/	1
0	Local 10	/	N	/	/	N	/	/	/	/	/	/	/	R	/	/	/	/	/	1
0	Local 11	/	N	/	/	N	/	/	/	/	/	/	/	R	/	/	/	/	/	1

Légende :

- Ax : Matériau ayant fait l'objet d'un prélèvement positif (amiante)
- Nx : Matériau ayant fait l'objet d'un prélèvement négatif (sans amiante)
- Cx : Matériau analysé antérieurement et avec amiante
- Fx : Matériau analysé antérieurement et sans amiante
- V : Matériau contenant de l'amiante reconnu visuellement
- R : Matériau susceptible de contenir de l'amiante non prélevé
- / : Elément non existant
- T : Elément existant ne contenant pas d'amiante

Exemple : A1 – prélèvement n° 1 contenant de l'amiante après analyse.

RAPPORT DE REPERAGE DES PRODUITS ET MATERIAUX CONTENANT DE L'AMIANTE **Constat avant vente – Constitution dossier technique amiante**

Rapport N° : 1314120
 Date : juin / juillet 2003

Page 123/201

IMMEUBLE : LES CHENES – JC 1

Niveau	Localisation	Parois verticales intérieures et enduits				Planchers, plafonds et faux-plafonds				Conduits, canalisations et équipements				Trémie ascenseur, monte-charge	Autres (à préciser)	N° Observation				
		Murs et poteaux	Enduits projetés Revêtements durs Entourages poteaux			Cloisons, gaines et coffres verticaux	Enduits projetés Panneaux de cloison			Plafonds, gaines, poutres, charpentes, coffres verticaux	Faux-plafonds	Planchers	Conduits fluides				Clapets Volets CF	Portes CF	Vide-ordures	
1	Local 1	/	/			/	/			/	/	/	/	/	/	/	/	/	/	/
1	Local 2	/	N			/	N			/	/	/	/	/	/	/	/	/	/	/
1	Local 3	/	N			/	N			/	/	/	/	/	/	/	/	/	/	/
1	Local 4	/	N			/	N			/	/	/	/	/	/	/	/	/	/	/
1	Local 5	/	N			/	N			/	/	/	/	/	/	/	/	/	/	/
1	Local 6	/	N			/	N			/	/	/	/	/	/	/	/	/	/	/
1	Local 7	/	N			/	N			/	/	/	/	/	/	/	/	/	/	/
1	Local 8	/	N			/	N			/	/	/	/	/	/	/	/	/	/	/
1	Local 9	/	/			/	/			/	/	/	/	/	/	/	/	/	/	/
1	Local 10	/	/			/	/			/	/	/	/	/	/	/	/	/	/	/
1	Local 11	/	/			/	/			/	/	/	/	/	/	/	/	/	/	/
1	Local 12	/	N			/	N			/	/	/	/	/	/	/	/	/	/	/

Légende :
 Ax : Matériau ayant fait l'objet d'un prélèvement positif (amiante)
 Nx : Matériau ayant fait l'objet d'un prélèvement négatif (sans amiante)
 Cx : Matériau analysé antérieurement et avec amiante
 Px : Matériau analysé antérieurement et sans amiante
 V : Matériau contenant de l'amiante reconnu visuellement
 R : Matériau susceptible de contenir de l'amiante non prélevé
 / : Elément non existant
 T : Elément existant ne contenant pas d'amiante

Exemple : A1 – prélèvement n° 1 contenant de l'amiante après analyse.

RAPPORT DE REPERAGE DES PRODUITS ET MATERIAUX CONTENANT DE L'AMIANTE **Constat avant vente – Constitution dossier technique amiante**

Rapport N° : 1314120
 Date : juin / juillet 2003

Page 124/2

IMMEUBLE : LES CHENES – JC 1

Niveau	Localisation	Parois verticales intérieures et enduits				Planchers, plafonds et faux-plafonds				Conduits, canalisations et équipements					Trémie ascenseur, monte-charge	Autres (à préciser)	N° Observation	
		Murs et poteaux	Enduits projetés Revêtements durs Entourages poteaux	Flocages	Enduits projetés	Panneaux de cloison	Plafonds, gaines, poutres, charpentes, coffres verticaux		Faux-plafonds	Planchers	Conduits fluides		Clapets Volets CF	Portes CF				Vide-ordures
Flocages	Enduits projetés						Panneaux collés ou vissés	Panneaux			Dalles de sol	Calorifuges			Conduits	Clapets, volets, rebouchage	Joints de porte (tresses, bandes)	
1	Local 13	/	/	/	/	/	Flocages	Enduits projetés	Panneaux collés ou vissés	Panneaux	Dalles de sol	Calorifuges	Conduits	Clapets, volets, rebouchage	Joints de porte (tresses, bandes)	Conduits	/	/
1	Local 14	/	N	/	/	N	/	/	/	/	/	/	/	/	/	/	/	/
1	Local 15	/	/	/	/	/	/	/	/	/	/	/	/	/	/	/	/	/
1	Local 16	/	N	/	/	N	/	/	/	/	/	/	/	/	/	/	/	/
1	Local 17	/	N	/	/	N	/	/	/	/	/	/	/	/	/	/	/	/
1	Local 18	/	/	/	/	/	/	/	/	/	/	/	/	/	/	/	/	/
1	Local 19	/	N	/	/	N	/	/	/	/	/	/	/	/	/	/	/	/
1	Local 20	/	/	/	/	/	/	/	/	/	/	/	/	/	/	/	/	/
1	Local 21	/	N	/	/	N	/	/	/	/	/	/	/	/	/	/	/	/
1	Local 22 (circulation)	/	/	/	/	/	/	/	/	/	/	/	/	/	/	/	/	/
1		/	/	/	/	/	/	/	/	/	/	/	/	/	/	/	/	/

Légende :
 Ax : Matériau ayant fait l'objet d'un prélèvement positif (amiante)
 Nx : Matériau ayant fait l'objet d'un prélèvement négatif (sans amiante)
 Cx : Matériau analysé antérieurement et avec amiante
 Px : Matériau analysé antérieurement et sans amiante
 V : Matériau contenant de l'amiante reconnu visuellement
 R : Matériau susceptible de contenir de l'amiante non prélevé
 / : Elément non existant
 T : Elément existant ne contenant pas d'amiante
 Exemple : A1 – prélèvement n° 1 contenant de l'amiante après analyse.